



Para distribuir o reproducir este documento o sus contenidos se requiere de la autorización específica por escrito del proyectista y se perseguirá cualquier violación. Todos los derechos y patentes sobre los diseños son reservados.

Todo diseño original es considerado un prototipo y como tal en el momento de la producción es susceptible de sufrir ajustes que garanticen su buen funcionamiento. En consecuencia algunos aspectos del diseño del mueble y/o de los mecanismos y/o de los colores aplicados en el render pueden sufrir cambios.

ANOTACIONES:

TALLER DE TRANSFORMACIÓN

PROYECTO: ESCRITORIO

PLANO: RENDER

D.I. David Sánchez



cotas en cm

FEBRERO 2023

ESC.



Isometrico

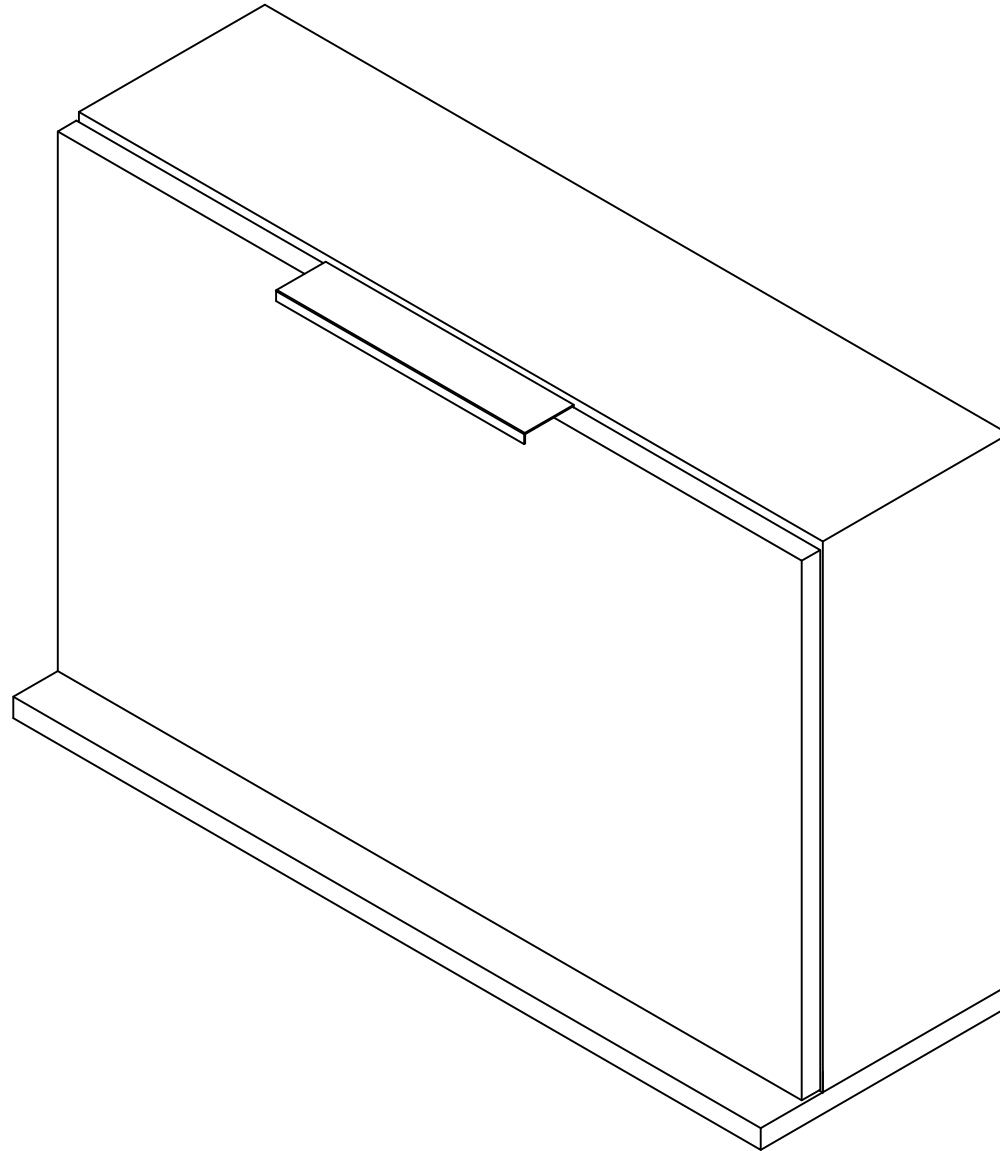

Para distribuir o reproducir este documento o sus contenidos se requiere de la autorización específica por escrito del proyectista y se perseguirá cualquier violación. Todos los derechos y patentes sobre los diseños son reservados.

Todo diseño original es considerado un prototipo y como tal en el momento de la producción es susceptible de sufrir ajustes que garanticen su buen funcionamiento. En consecuencia algunos aspectos del diseño del mueble y/o de los mecanismos y/o de los colores aplicados en el render pueden sufrir cambios.

ANOTACIONES:

TALLER DE TRANSFORMACIÓN	
PROYECTO: ESCRITORIO	PLANO: ISOMETRICO
D.I. David Sánchez FEBRERO 2023	cotas en cm ESC.
	

Isométrico

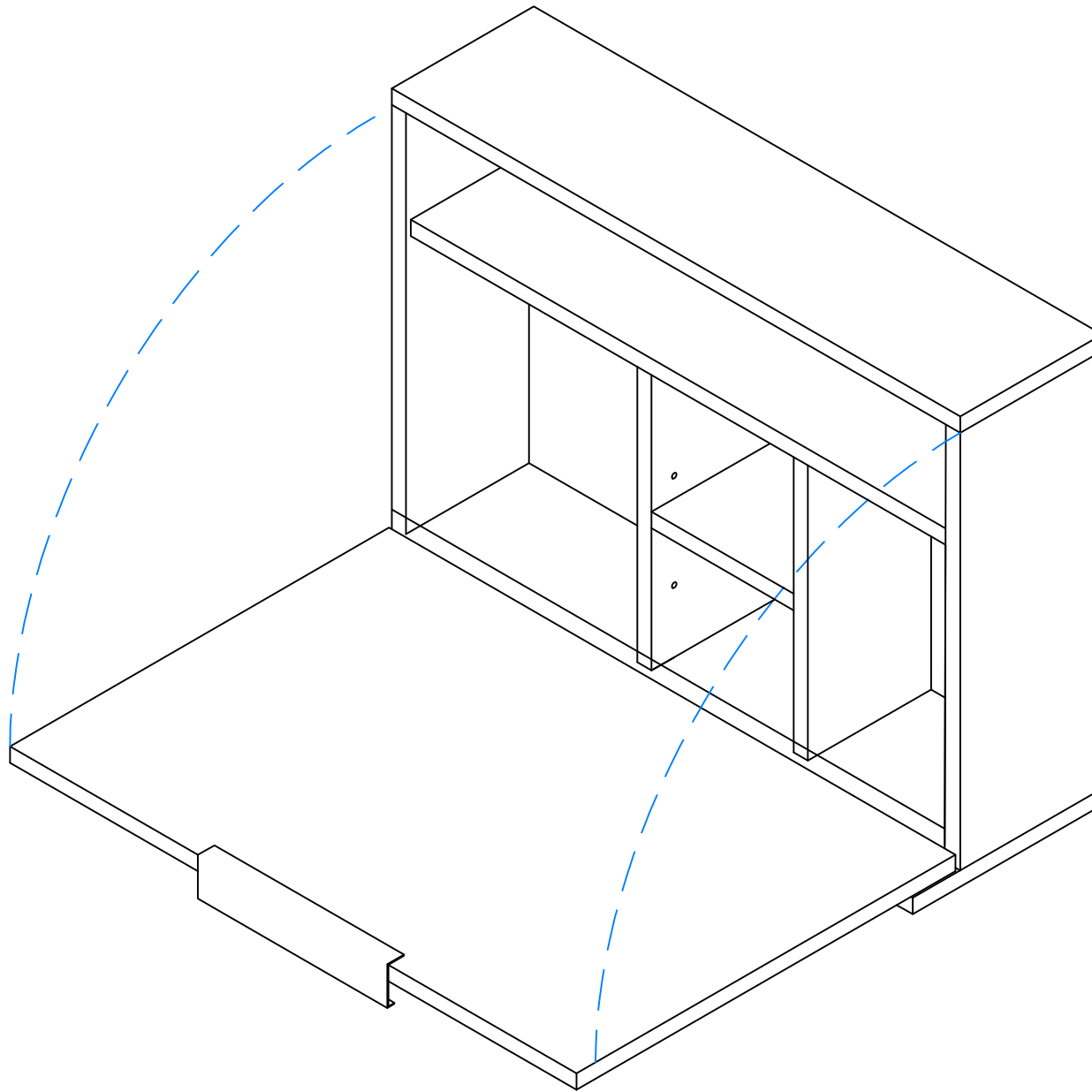

Para distribuir o reproducir este documento o sus contenidos se requiere de la autorización específica por escrito del proyectista y se perseguirá cualquier violación. Todos los derechos y patentes sobre los diseños son reservados.

Todo diseño original es considerado un prototipo y como tal en el momento de la producción es susceptible de sufrir ajustes que garanticen su buen funcionamiento. En consecuencia algunos aspectos del diseño del mueble y/o de los mecanismos y/o de los colores aplicados en el render pueden sufrir cambios.

ANOTACIONES:

TALLER DE TRANSFORMACIÓN

PROYECTO: ESCRITORIO

D.I. David Sánchez  
FEBRERO 2023

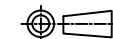

PLANO: ISOMETRICO

cotas en cm  
ESC.



Vista superior

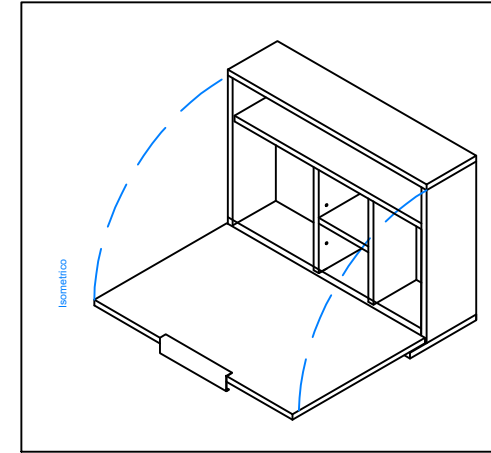
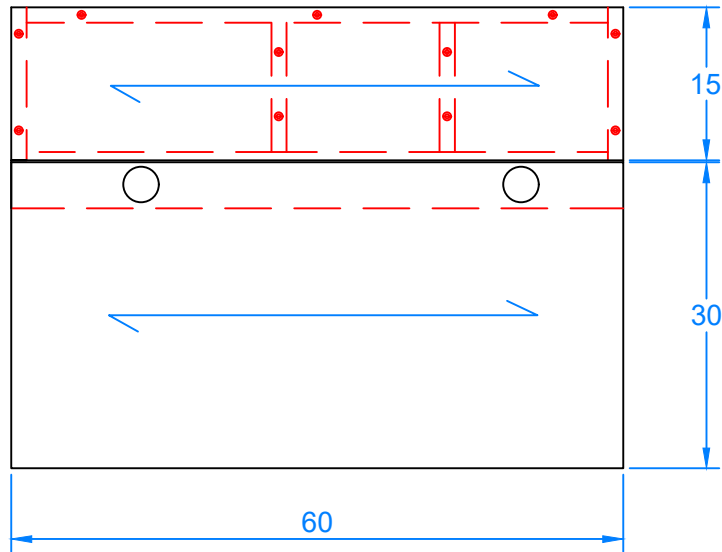

Vista frontal

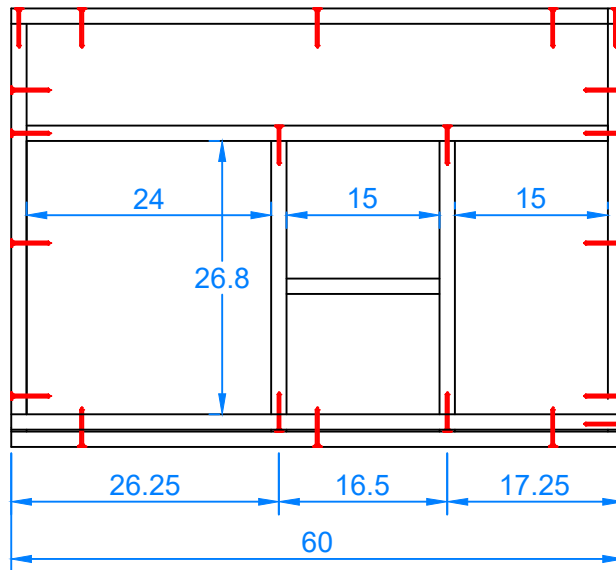

Vista lateral

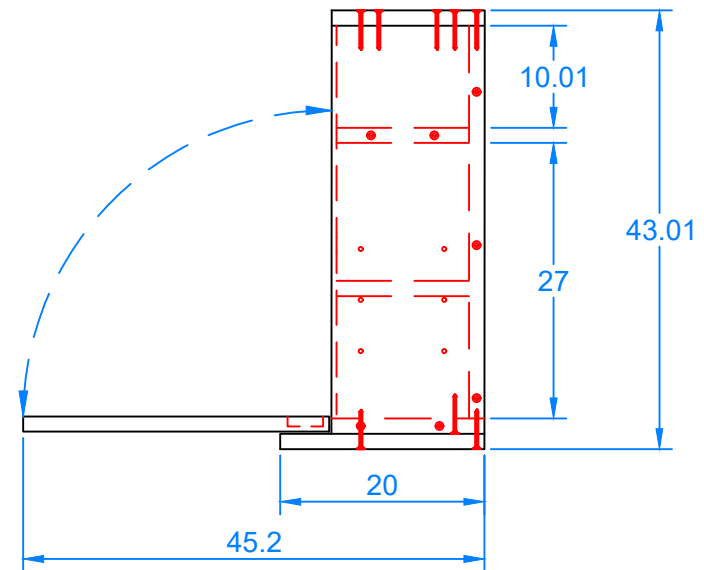

Para distribuir o reproducir este documento o sus contenidos se requiere de la autorización específica por escrito del proyectista y se perseguirá cualquier violación. Todos los derechos y patentes sobre los diseños son reservados.

Todo diseño original es considerado un prototipo y como tal en el momento de la producción es susceptible de sufrir ajustes que garanticen su buen funcionamiento. En consecuencia algunos aspectos del diseño del mueble y/o de los mecanismos y/o de los colores aplicados en el render pueden sufrir cambios.

ANOTACIONES:

TALLER DE TRANSFORMACIÓN

PROYECTO: ESCRITORIO

D.I. David Sánchez  
FEBRERO 2023



PLANO: VISTAS GENERALES

cotas en cm  
ESC.



Explosiva

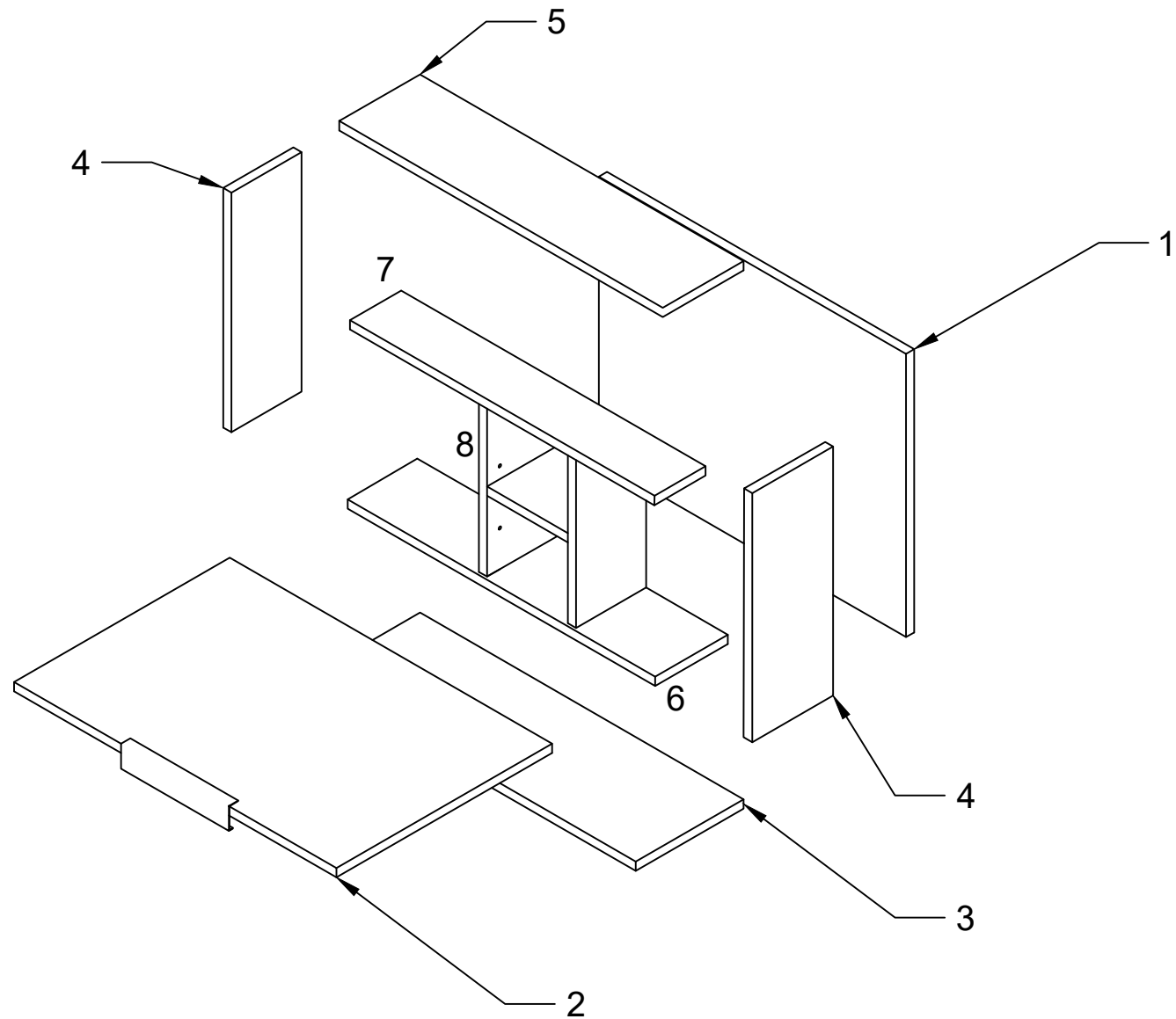

Para distribuir o reproducir este documento o sus contenidos se requiere de la autorización específica por escrito del proyectista y se perseguirá cualquier violación. Todos los derechos y patentes sobre los diseños son reservados.

Todo diseño original es considerado un prototipo y como tal en el momento de la producción es susceptible de sufrir ajustes que garanticen su buen funcionamiento. En consecuencia algunos aspectos del diseño del mueble y/o de los mecanismos y/o de los colores aplicados en el render pueden sufrir cambios.

ANOTACIONES:

TALLER DE TRANSFORMACIÓN	
PROYECTO: ESCRITORIO	PLANO: EXPLOSIVA
D.I. David Sánchez	cotas en cm
FEBRERO 2023	ESC.



\*Se recomienda instalar un herraje de soporte (brazo o piston) por cada lado.  
 \*\*Checar instrucciones de montaje del herraje seleccionado con el proveedor de su preferencia.

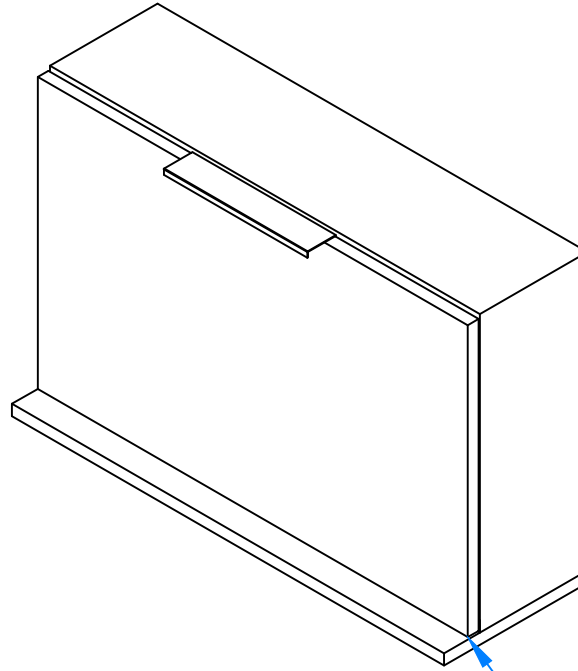

Ø35mm Profundidad de 12-13mm, barreno para bisagra de cazoleta

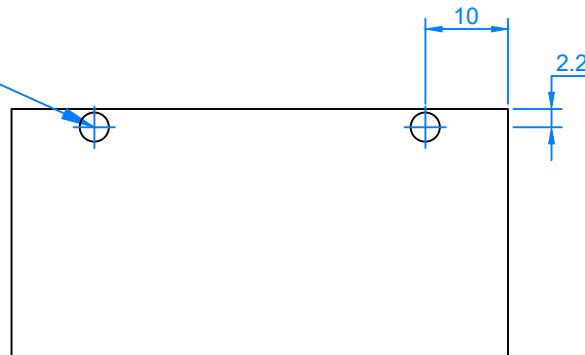

Puerta abatible con bisagra bidimensional recta y jaladera de perfil.

Para distribuir o reproducir este documento o sus contenidos se requiere de la autorización específica por escrito del proyectista y se perseguirá cualquier violación. Todos los derechos y patentes sobre los diseños son reservados.

Todo diseño original es considerado un prototipo y como tal en el momento de la producción es susceptible de sufrir ajustes que garanticen su buen funcionamiento. En consecuencia algunos aspectos del diseño del mueble y/o de los mecanismos y/o de los colores aplicados en el render pueden sufrir cambios.

ANOTACIONES:

TALLER DE TRANSFORMACIÓN	
PROYECTO: ESCRITORIO	PLANO: DETALLES PUERTA
D.I. David Sánchez FEBRERO 2023	cotas en cm ESC.

# DESPIECE

MATERIAL: MELAMINA		ESPESOR: 15MM		
ITEM	CONCEPTO	CANTIDAD	ANCHO(CM)	LARGO(CM)
1	FONDO	1	38.50	57
2	FRENTE	1	30	60
3	REFUERZO	1	20	60
4	SUPERIOR	1	15	60
5	LATERAL	2	15	40
6	PISO	1	15	57
7	ENTREPAÑO	1	13	57
8	DIVISION	2	13	28.50
9	ENTREPAÑO	1	13	15

Para distribuir o reproducir este documento o sus contenidos se requiere de la autorización específica por escrito del proyectista y se perseguirá cualquier violación.  
 Todos los derechos y patentes sobre los diseños son reservados.

Todo diseño original es considerado un prototipo y como tal en el momento de la producción es susceptible de sufrir ajustes que garanticen su buen funcionamiento.  
 En consecuencia algunos aspectos del diseño del mueble y/o de los mecanismos y/o de los colores aplicados en el render pueden sufrir cambios.

ANOTACIONES:

TALLER DE TRANSFORMACIÓN			
PROYECTO: ESCRITORIO		PLANO: DESPIECE	
D.I. David Sánchez		cotas en cm	
FEBRERO 2023		ESC.	

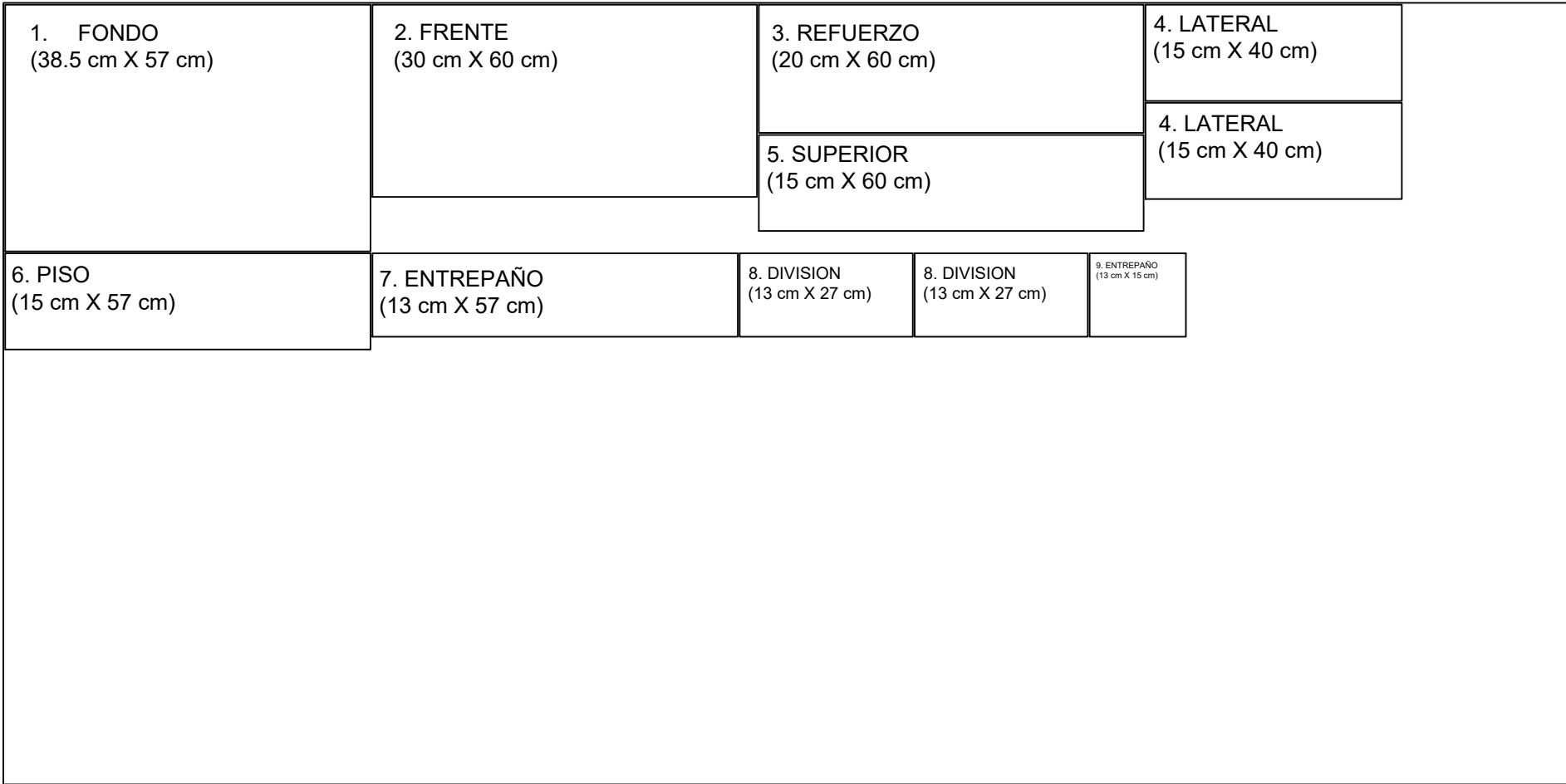

Para distribuir o reproducir este documento o sus contenidos se requiere de la autorización específica por escrito del proyectista y se perseguirá cualquier violación.  
 Todos los derechos y patentes sobre los diseños son reservados.

Todo diseño original es considerado un prototipo y como tal en el momento de la producción es susceptible de sufrir ajustes que garanticen su buen funcionamiento.  
 En consecuencia algunos aspectos del diseño del mueble y/o de los mecanismos y/o de los colores aplicados en el render pueden sufrir cambios.

ANOTACIONES:

TALLER DE TRANSFORMACIÓN			
PROYECTO: ESCRITORIO		PLANO: DISTRIBUCION DEL TABLERO	
D.I. David Sánchez		cotas en cm	
FEBRERO 2023		ESC.	